

OBJ č.3 - MRAZENIE - PRIEČNY REZ A-A

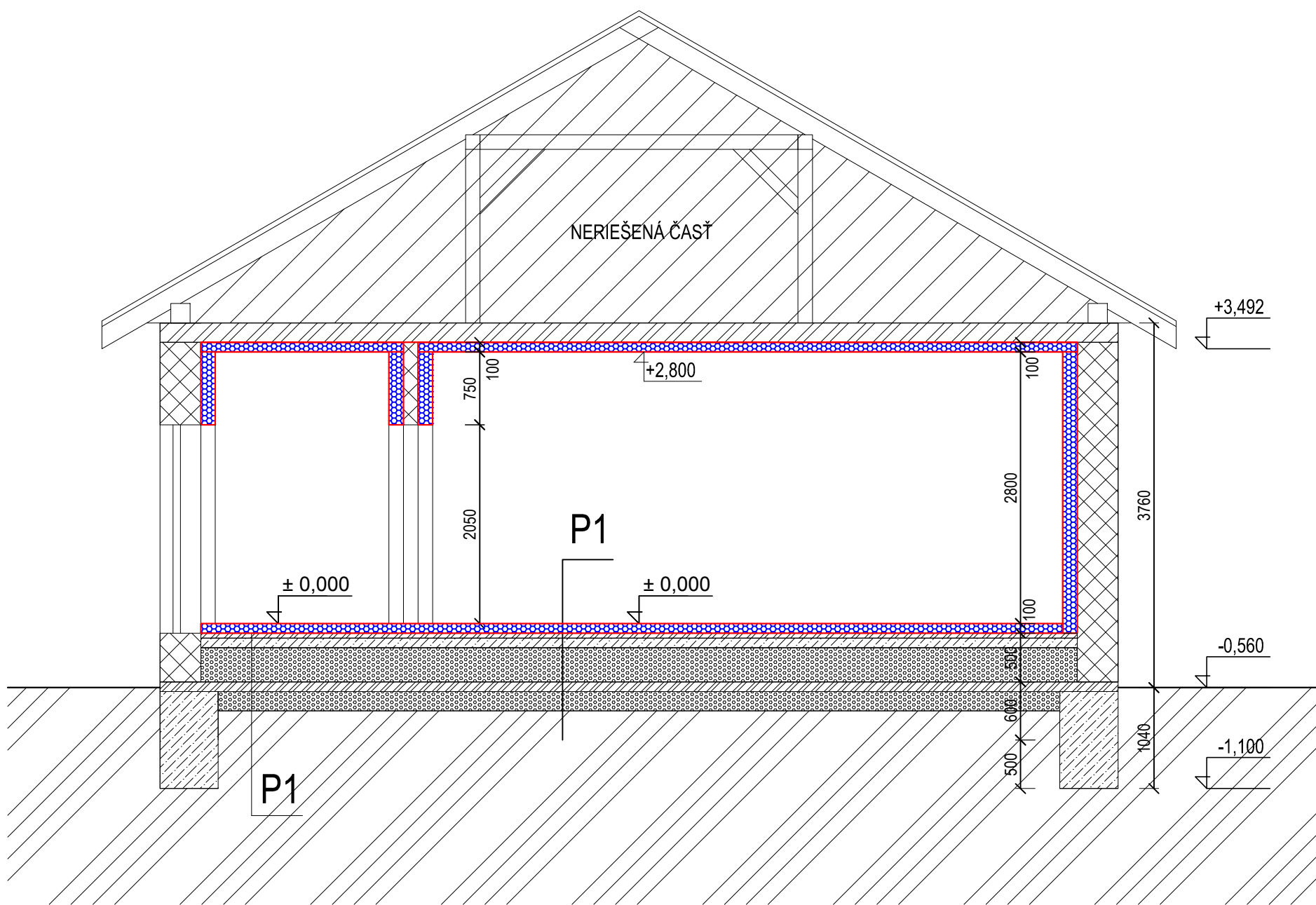

P1 - PODLAHA MRAZIACICH BOXOV

- VODOVZDORNÁ PREGLEJKA
- IZOLAČNÝ PIR PANEL hr. 100 mm

PŮVODNÁ SKLADBA PODLAHY:
- CEMENTOVÁ MAZANINA hr. 50 mm
- PENETRAČNÝ NÁTER PODKLADU - REGULÁTOR NASIAKAVOSTI
- PODKLADNÝ BETÓN tr. C20/25 VYSTUŽENÝ OCEĽOVOU SIEŤOVINOU 150/150/6 mm hr. 100 mm
- ŠTRKOVÝ NÁSYP ZHUTNENÝ hr. 350 mm
- ZÁKLADOVÁ DOSKA hr. 120 mm VYSTUŽENÁ OCEĽOVOU SIEŤOVINOU
- ŠTRKOVÝ NÁSYP
- PŮVODNÁ ZEMINA

POZNÁMKY:
Pozn. 1 - vertikálne ukladané panely
Pozn. 2 - pre kotvenie vnútorných priečok sa použijú oceľové profily L 100x100x6
- kotvené do podlahy a do stropného oceľového nosníka
Pozn. 3 - Všetky oceľové nosné konštrukcie opatrit' náterom s protipožiarnou odolnosťou 15 minút

LEGENDA MIESTNOSTÍ

Č.M.	NÁZOV MIESTNOSTI	M2	M3	PODLAHA
2.01	MRAZIACI BOX	21,17	60,35	Vodovzdorná preglejka
2.02	MRAZIACI BOX	28,83	82,17	Vodovzdorná preglejka
2.03	EXPEDÍCIA	5,83	16,62	Vodovzdorná preglejka

LEGENDA MATERIÁLOV

	PŮVODNÁ ZEMINA
	BETÓNOVÉ DEBNIACE TVÁRNICE + DOBETONÁVKA
	ŠTRKOVÝ NÁSYP ZHUTNENÝ
	BETÓN LIATY, VYSTUŽENÝ KARI SIEŤOU / ŽB. ZÁKLAD
	MURIVO Z TEHÁL
	FOODSAFE RAL 9010 BIELA, ZÁMOK PANELOV NA INTERIÉROVEJ STRANE VYBAVIŤ TESNIACOU PÁSKOU, POZDĹŽNY SPOJ PRETMELIŤ TMELOM SO ZVÝŠENOU POŽIADAVKOV NA HYGIENU

AUTOR :	ING. BRANISLAV BAČO	
HL. PROJEKTANT :	ING. JURAJ BAČO	
PROJEKTANT :	ING. BRANISLAV BAČO	
STAVBA :	Rozširovanie skladovacích a expedičných kapacít spoločnosti Mäso Melek, s.r.o.	
STAVEBNÍK :	Mäso Melek, s.r.o., Melek č.231, Melek 952 01	DÁTUM : 12/2021
MIESTO STAVBY :	Melek č.231, p.č. 3081	STUPEŇ : PS
OBSAH :	OBJ. č.3 - MRAZENIE - PRIEČNY REZ A-A	FORMÁT : A4
		MIERKA : 1:50
		ČÍSLO VÝKRESU : 4